



ESTIMACIONES AGRÍCOLAS

Informe semanal al
14 de diciembre de 2017



ÍNDICE

- Temperaturas
- Precipitaciones
- Estado de las reservas hídricas
- Humedad y estado de los cultivos



TEMPERATURAS

Las temperaturas medias de la última semana fueron superiores a las normales en la mayor parte del territorio argentino, principalmente en el este de Cuyo, Tucumán, Santiago del Estero, Chaco, Formosa y en el norte Patagónico. Además, las máximas superaron los 35°C en la mayor parte de las estaciones de seguimiento del centro y norte del país, e incluso los 40°C en: Santiago del Estero (41,5°C), La Rioja (41°C) y Las Lomitas (40°C). No se registraron heladas en el país.

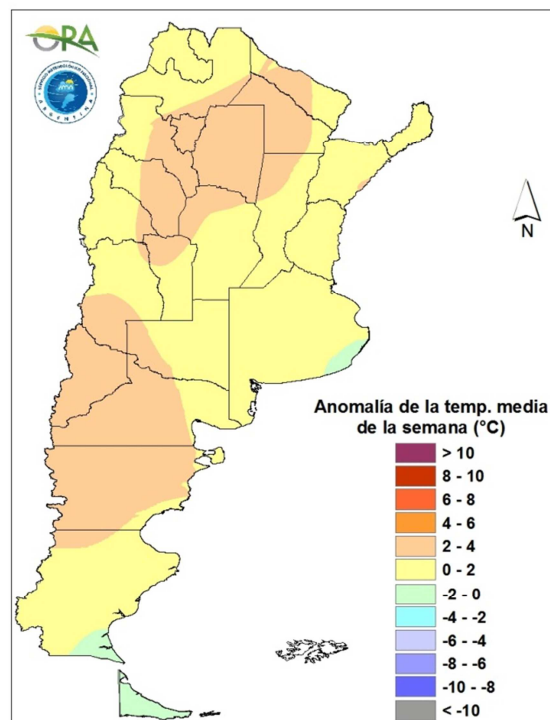

Anomalía de la temperatura media de la semana

Las temperaturas medias de esta semana estarán por sobre lo normal en toda la zona centro y norte de Argentina, mientras que para la zona sur, se aguardan registros por debajo de los valores normales. Las temperaturas máximas irán en aumento al menos hasta el sábado, cuando hará su ingreso un sistema de baja presión que se desplazará hacia el noreste y generará un leve descenso. Entre domingo y miércoles de la próxima semana, las temperaturas máximas irán nuevamente en aumento. Dentro de esta semana se pronostican varias provincias que tendrían máximas de más de 40°C incluyendo el norte de la provincia de Buenos Aires, Córdoba, norte de San Luis, este de La Rioja, Santiago del Estero, Santa Fe, Entre Ríos, Corrientes, Chaco, Formosa y sur de Misiones. |



PRECIPITACIONES

Se registraron escasas precipitaciones en la mayor parte del país durante los últimos siete días. Los mayores acumulados de la semana se dieron en Misiones, particularmente en Iguazú (69mm). En el resto del país sólo se superaron los 25mm en San Luis, Las Lomitas, La Plata y Mar del Plata, mientras en el resto del este de la provincia de Buenos Aires los acumulados rondaron los 20mm.

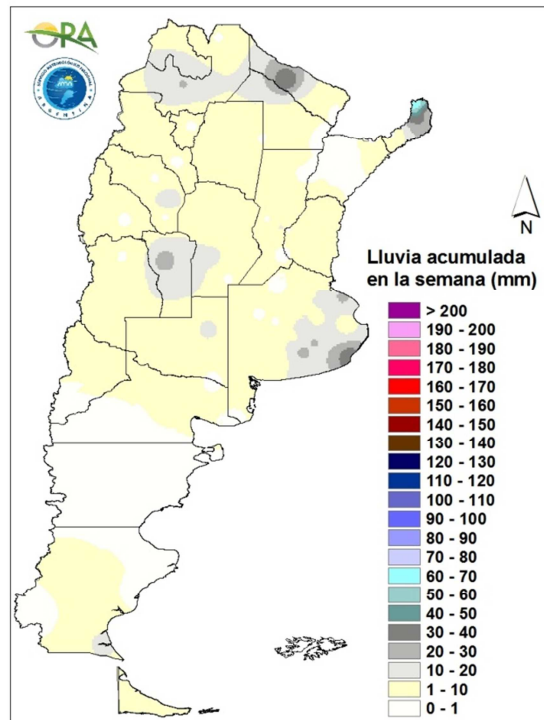

Precipitaciones acumuladas en la semana

Actualmente se encuentra un sistema frontal en la zona centro que se irá desplazando hacia el norte y generará precipitaciones hasta el viernes en las provincias de San Luis, este de Mendoza, sur de Córdoba, norte de La Pampa, sur de Salta y Jujuy. Para el sábado el ingreso de un nuevo frente hará que se den eventos de lluvia en Buenos Aires, este de Córdoba, Santa Fe, Entre Ríos y NOA y NEA hasta el martes próximo. Además durante toda la semana se esperan acumulados en sur de Santa Cruz y Tierra del Fuego.

ESTADO DE LAS RESERVAS HÍDRICAS

El mapa muestra el estado simulado de las reservas hídricas en el suelo para lotes de maíz. Se estima que para pastura implantada y trigo de siembra temprana el contenido de agua es menor, debido a su mayor consumo actual. La escasez de precipitaciones y las altas temperaturas registradas durante la última semana dieron lugar a una profundización del déficit hídrico previamente advertido en la mayor parte del área maicera. En la zona núcleo pampeana predominan las reservas escasas con grandes sectores con déficit hídrico, al igual que en Entre Ríos Corrientes y las zonas agrícolas del centro-norte de Santa Fe. En el sur de la provincia de Buenos Aires y, en menor medida, en La Pampa, donde sí se registraron lluvias durante los últimos días, las reservas se encuentran de regulares a adecuadas en la mayor parte de la región y óptimas en la zona de Mar del Plata-Balcarce. Continúan deficitarias las reservas en el oeste de Córdoba y San Luis, con probabilidad de mantenerse así durante las próximas dos semanas.

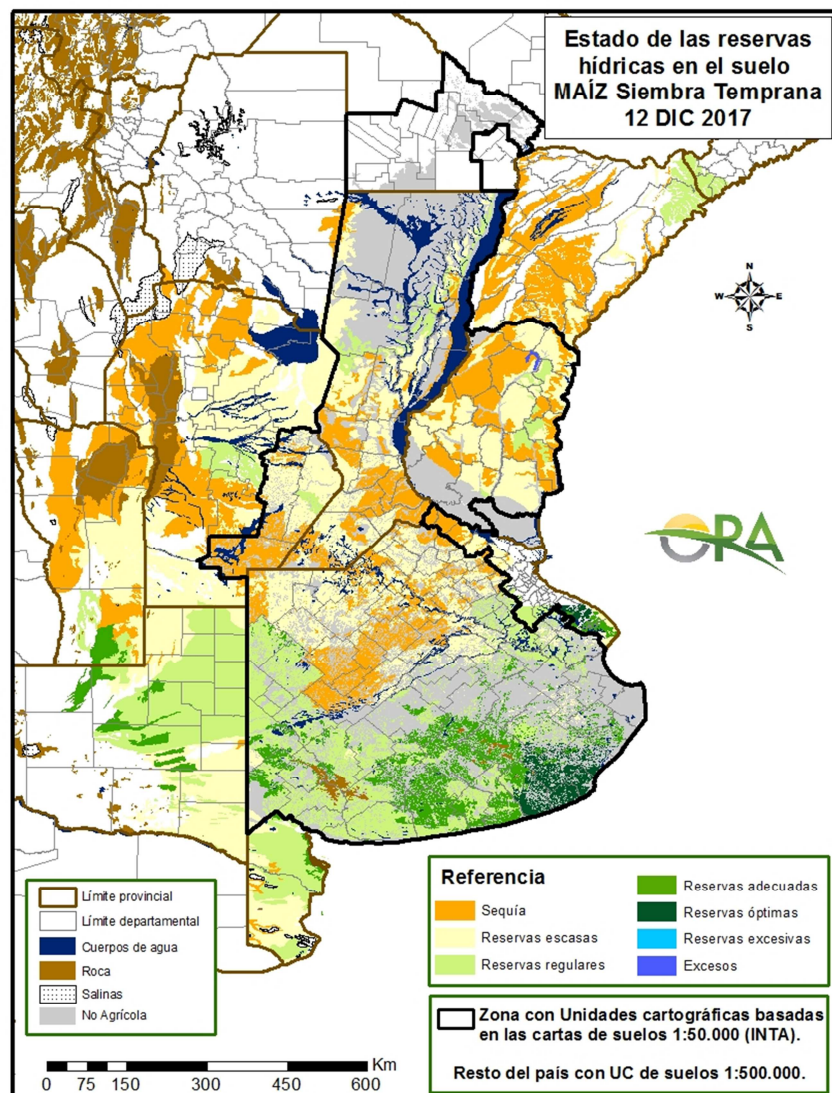



EVOLUCIÓN DE LA SUPERFICIE SEMBRADA Y COSECHADA

AVANCE DE LA SIEMBRA DE MANI									
CAMPAÑA: 2017/2018(*)									
DELEGACION	TIPO	AREA A SEMBRAR Ha	09/11 %	16/11 %	23/11 %	30/11 %	07/12 %	14/12 %	AREA SEMBRADA Ha
BUENOS AIRES	Colorado	4.700			100	100	100	100	4.700
	Rosado	4.700	-	-	100	100	100	100	4.700
	Total	4.700	-	-	100	100	100	100	4.700
	16/17	790	-	-	-	-	-	-	
JUJUY	Colorado	588							-
	Rosado	588	-	-	-	-	-	-	-
	Total	588	-	-	-	-	-	-	-
	16/17	588	-	-	-	-	-	-	
SALTA	Colorado	8.130							-
	Rosado	8.130	-	-	-	-	-	1	81
	Total	8.130	-	-	-	-	-	1	81
	16/17	8.130	-	-	-	-	2	19	
SANTA FE	Colorado	1.800	100	100	100	100	100	100	-
	Rosado	1.800	100	100	100	100	100	100	1.800
	Total	1.800	100	100	100	100	100	100	1.800
	16/17	5.640	15	80	100	100	100	100	
SAN LUIS	Colorado	18.650	31	58	85	100	100	100	-
	Rosado	18.650	31	58	85	100	100	100	18.650
	Total	18.650	31	58	85	100	100	100	18.650
	16/17	18.650	48	61	74	100	100	100	
LA PAMPA	Colorado	7.900							-
	Rosado	7.900	-	-	-	-	-	55	4.350
	Total	7.900	-	-	-	-	-	55	4.350
	16/17	14.350	-	-	19	35	55	70	
Laboulaye	Colorado	100.000	10	16	18	21	35	63	-
	Rosado	100.000	10	16	18	21	35	63	63.000
	Total	100.000	10	16	18	21	35	63	63.000
	16/17	116.000	5	11	41	66	85	89	
Marcos Juárez	Colorado	8.400		9	77	86	100	100	-
	Rosado	8.400	-	9	77	86	100	100	8.400
	Total	8.400	-	9	77	86	100	100	8.400
	16/17	6.290	51	86	100	100	100	100	
Río Cuarto	Colorado	166.000	75	100	100	100	100	100	-
	Rosado	166.000	75	100	100	100	100	100	166.000
	Total	166.000	75	100	100	100	100	100	166.000
	16/17	149.300	43	80	95	100	100	100	
San Francisco	Colorado	5.530			45	100	100	100	-
	Rosado	5.530	-	-	45	100	100	100	5.530
	Total	5.530	-	-	45	100	100	100	5.530
	16/17	5.440	43	80	95	100	100	100	
Villa María	Colorado	0							-
	Rosado	39.000	10	30	50	63	84	86	33.450
	Total	39.000	10	30	50	63	84	86	33.450
	16/17	39.000	-	12	18	30	77	99	
CORDOBA	Colorado	0							-
	Rosado	318.930	43	61	66	69	76	85	270.850
	Total	318.930	43	61	66	69	76	85	270.850
	16/17	316.030	23	45	63	77	91	96	
TOTAL PAIS	Colorado	0	-	-	-	-	-	-	-
	Rosado	360.698	40	57	64	68	74	83	300.431
	Total	360.698	40	57	64	68	74	83	300.431
	2016/17	364.178	22	43	61	74	88	93	

(*) Cifras Provisorias

Las AREAS están expresadas en hectáreas.

ESTIMACIONES AGRICOLAS

Ministerio de Agroindustria



AVANCE DE LA SIEMBRA DE GIRASOL									
CAMPAÑA: 2017/2018 (*)									
DELEGACION		AREA A SEMBRAR Has	09/11 %	16/11 %	23/11 %	30/11 %	07/12 %	14/12 %	AREA SEMBRADA Has
Bahía Blanca		3.500	-	48	70	100	100	100	3.500
Bolívar		32.000	100	100	100	100	100	100	32.000
Bragado		7.500	100	100	100	100	100	100	7.500
Gral. Madariaga		71.500	72	100	100	100	100	100	71.500
Junín		-	-	-	-	-	100	100	-
La Plata		6.000	79	90	95	100	100	100	6.000
Lincoln		6.650	45	80	100	100	100	100	6.650
Pehuajó		60.000	91	100	100	100	100	100	60.000
Pergamino		1.100	100	100	100	100	100	100	1.100
Pigüé		77.050	30	35	60	80	100	100	77.050
Salliqueló		110.000	53	79	88	100	100	100	110.000
Tandil		236.656	90	90	100	100	100	100	236.660
T.Arroyos		210.000	68	85	100	100	100	100	210.000
25 de Mayo		15.700	50	90	95	100	100	100	15.700
BUENOS AIRES	17/18	837.656	72	84	94	98	100	100	837.660
	16/17	868.960	72	83	93	96	98	100	-
Laboulaye		5.000	54	88	100	100	100	100	5.000
M. Juárez		7.200	90	95	100	100	100	100	7.200
Río Cuarto		3.270	35	100	100	100	100	100	3.270
S. Francisco		6.420	50	90	100	100	100	100	6.420
Villa María		-	-	-	-	-	-	-	-
CORDOBA	17/18	21.890	62	93	100	100	100	100	21.890
	16/17	18.470	58	76	94	100	100	100	-
Paraná		4.000	100	100	100	100	100	100	4.000
R. del Tala		150	-	-	100	100	100	100	150
ENTRE RIOS	17/18	4.150	96	96	100	100	100	100	4.150
	16/17	4.515	100	100	100	100	100	100	-
General Pico		74.400	23	33	37	74	84	97	72.090
Santa Rosa		120.000	1	5	20	70	83	100	120.000
LA PAMPA	17/18	194.400	9	16	27	72	84	99	192.090
	16/17	212.300	12	20	33	45	57	99	-
Avellaneda		138.500	100	100	100	100	100	100	138.500
C. de Gómez		7.000	100	100	100	100	100	100	7.000
Casilda		-	-	-	-	-	-	-	-
Rafaela		65.000	100	100	100	100	100	100	65.000
V. Tuerto		500	75	100	100	100	100	100	500
SANTA FE	17/18	211.000	100	100	100	100	100	100	211.000
	16/17	204.800	100	100	100	100	100	100	-
CATAMARCA		-	-	-	-	-	-	-	-
CORRIENTES		-	-	-	-	-	-	-	-
Charata (CHACO)		254.000	100	100	100	100	100	100	254.000
Pcoa. R. S. Peña (CHACO)		153.450	100	100	100	100	100	100	153.450
FORMOSA		10.000	100	100	100	100	100	100	10.000
JUJUY		-	-	-	-	-	-	-	-
MISIONES		-	-	-	-	-	-	-	-
SALTA		-	-	-	-	-	-	-	-
SAN LUIS		7.900	98	100	100	100	100	100	7.900
S. del ESTERO		-	-	-	-	-	-	-	-
Quimilí (S. del ESTERO)		35.500	100	100	100	100	100	100	35.500
TUCUMAN		-	-	-	-	-	-	-	-
TOTAL PAIS	17/18	1.729.946	76	83	89	96	98	99	1.727.640
	16/17	1.861.595	75	81	88	92	94	99	-

(*) Cifras Provisorias

Las AREAS están expresadas en hectáreas.

ESTIMACIONES AGRICOLAS

Ministerio de Agroindustria



AVANCE DE LA SIEMBRA DE MAIZ									
CAMPAÑA: 2017/2018 (*)									
DELEGACION		AREA A SEMBRAR Ha	09/11 %	16/11 %	23/11 %	30/11 %	07/12 %	14/12 %	AREA SEMBRADA Ha
Bahía Blanca		16.600	-	33	45	72	75	89	14.790
Bolívar		108.500	60	60	80	85	87	89	96.570
Bragado		203.500	60	60	65	70	70	70	142.450
General Madariaga		96.000	65	89	89	92	95	95	91.660
Junín		172.000	75	75	78	80	85	99	170.110
La Plata		35.000	59	69	74	80	83	86	30.030
Lincoln		211.400	57	67	72	85	87	93	196.770
Pehuajó		290.800	80	80	88	90	93	100	290.800
Pergamino		206.650	78	82	89	90	99	99	205.450
Pigüé		119.900	45	50	55	66	67	70	83.930
Salliqueló		90.000	41	49	52	52	52	52	46.800
Tandil		280.535	61	61	68	78	92	97	273.070
T.Arroyos		175.000	76	76	100	100	100	100	175.000
25 de Mayo		176.700	64	66	82	90	93	95	167.870
BUENOS AIRES	17/18	2.182.585	65	69	77	83	87	91	1.985.300
	16/17	2.308.200	58	71	82	87	92	95	-
Laboulaye		560.000	50	52	55	62	67	75	420.000
M. Juárez		455.200	90	90	90	90	93	94	428.800
Río Cuarto		703.150	38	45	45	45	46	70	490.170
S. Francisco		600.000	50	50	50	50	53	60	360.000
Villa María		436.200	16	16	19	19	22	30	130.730
CORDOBA	17/18	2.754.550	48	50	51	53	56	66	1.829.700
	16/17	2.614.910	37	40	42	46	50	63	-
Paraná		104.000	90	90	90	90	90	97	101.250
R. del Tala		295.000	67	67	67	67	71	72	212.280
ENTRE RIOS	17/18	399.000	73	73	73	73	76	79	313.530
	16/17	382.500	80	80	80	80	87	89	-
General Pico		301.000	29	40	41	49	61	70	211.150
Santa Rosa		122.000	-	5	10	19	29	45	54.850
LA PAMPA	17/18	423.000	21	30	32	40	52	63	266.000
	16/17	479.000	21	29	44	53	59	62	-
Avellaneda		190.000	19	19	19	19	19	19	36.100
C. de Gómez		230.000	67	67	67	67	67	67	154.100
Casilda		116.300	74	74	74	74	74	77	88.990
Rafaela		273.000	60	60	60	60	60	60	163.800
V. Tuerto		250.000	90	90	90	90	90	93	232.500
SANTA FE	17/18	1.059.300	63	63	63	63	63	64	675.490
	16/17	890.800	66	66	66	67	67	68	-
CATAMARCA		9.400	5	5	5	5	5	5	470
CORRIENTES		14.000	-	-	-	-	-	-	-
CHACO (Charata)		192.000	-	-	-	-	-	-	-
CHACO (Pcia. R. S. Peña)		168.500	-	-	-	-	-	-	-
FORMOSA		75.000	-	-	-	-	-	-	-
JUJUY		5.740	-	-	-	-	-	5	290
MISIONES		20.000	-	-	-	-	-	-	-
SALTA		262.866	-	-	-	-	-	1	1.370
SAN LUIS		380.000	15	15	27	29	33	35	133.000
S. ESTERO (Sgo. Estero)		195.000	12	12	12	12	24	26	51.210
S. ESTERO (Quimilí)		590.000	10	10	10	10	11	11	64.900
TUCUMAN		66.250	2	2	2	2	2	2	1.330
TOTAL PAIS	17/18	8.797.191	45	47	50	52	55	60	5.322.590
	16/17	8.481.854	38	43	48	52	56	63	-

(*) Cifras Provisorias

Las AREAS están expresadas en hectáreas.

ESTIMACIONES AGRICOLAS

Ministerio de AGROINDUSTRIA



AVANCE DE LA SIEMBRA DE SOJA										
CAMPAÑA: 2017/2018 (*)										
DELEGACION		AREA A SEMBRAR Has	09/11 %	16/11 %	23/11 %	30/11 %	07/12 %	14/12 %	AREA SEMBRADA Has	
Bahía Blanca	1ª	0	-	-	-	-	-	-	-	
	2ª	0	-	-	-	-	-	-	-	
Bolívar	1ª	231.000	-	-	50	55	60	60	138.600	
	2ª	68.200	-	-	-	-	-	-	-	
Bragado	1ª	323.320	20	40	45	80	90	90	290.990	
	2ª	160.240	-	-	-	1	1	1	1.600	
	F	5.180	-	-	-	-	-	-	-	
General Madariaga	1º	95.000	-	-	30	35	68	68	64.710	
	2º	20.800	-	-	-	-	-	-	-	
Junín	1ª	332.500	58	65	70	75	80	99	329.010	
	2ª	116.500	-	-	-	-	-	6	6.490	
La Plata	1ª	73.000	32	38	43	50	64	67	48.580	
	2ª	23.000	-	-	-	-	-	-	-	
Lincoln	1ª	4.000	-	-	-	-	-	-	-	
	2ª	486.000	5	27	50	75	80	86	416.110	
	F	85.800	-	-	-	-	-	-	-	
Pehuajó	1ª	13.200	-	-	-	-	-	-	-	
	2ª	454.000	51	65	88	90	95	100	454.000	
	F	117.000	-	-	-	-	-	11	13.260	
Pergamino	1ª	15.500	-	-	-	-	-	-	-	
	2ª	530.950	42	71	80	95	100	100	530.950	
	F	165.300	-	-	-	15	39	73	120.440	
Pigüé	1ª	177.630	5	5	5	9	12	16	28.170	
	2ª	39.300	-	-	-	-	-	-	-	
Salliqueló	1ª	140.000	-	8	42	62	75	75	105.500	
	2ª	20.000	-	-	-	-	-	-	-	
	F	5.000	-	-	-	-	-	-	-	
Tandil	1ª	380.000	7	8	45	78	89	97	367.840	
	2ª	230.000	-	-	-	-	-	-	-	
Tres Arroyos	1ª	500.000	-	-	25	30	35	40	200.000	
	2ª	190.000	-	-	-	-	-	-	-	
25 de Mayo	1ª	418.000	-	-	40	45	50	60	250.800	
	2ª	82.800	-	-	-	-	-	-	-	
BUENOS AIRES	17/18	5.503.220	14	22	39	50	56	61	3.367.050	
	16/17	5.980.061	14	25	41	49	62	73	-	
Laboulaye	1ª	490.000	20	22	25	31	47	72	352.650	
	2ª	80.000	-	-	-	-	-	-	-	
M. Juárez	1ª	608.800	74	92	93	100	100	100	608.800	
	2ª	127.500	-	-	2	2	47	58	73.360	
Río Cuarto	1ª	969.800	12	60	90	90	95	100	968.440	
	2ª	83.385	-	-	-	1	12	41	34.400	
S. Francisco	1ª	682.970	17	25	46	50	60	70	478.080	
	2ª	396.770	-	-	-	-	-	5	19.840	
V. María	1ª	622.450	18	38	56	65	82	82	508.850	
	2ª	237.850	-	-	-	-	10	20	47.570	
CORDOBA	17/18	4.299.525	21	39	52	55	64	72	3.091.990	
	16/17	4.871.202	17	27	43	55	63	73	-	
Paraná	1ª	346.000	28	46	87	94	100	100	346.000	
	2ª	120.000	-	-	-	-	35	55	65.400	
R. del Tala	1ª	665.000	25	55	72	86	95	96	635.270	
	2ª	215.000	-	-	-	2	16	33	49	104.790
ENTRE RIOS	17/18	1.346.000	20	39	58	69	81	86	1.151.460	
	16/17	1.326.400	20	42	52	55	79	89	-	
General Pico	1ª	276.500	-	-	-	8	23	51	142.370	
	2ª	57.000	-	-	-	-	-	-	-	
Santa Rosa	1ª	80.000	-	-	-	10	22	27	21.250	
	2ª	6.000	-	-	-	-	-	-	-	
LA PAMPA	17/18	419.500	-	-	-	7	19	39	163.620	
	16/17	496.000	-	-	12	23	35	49	-	
Avellaneda	1ª	140.700	1	2	5	8	19	44	61.740	
	2ª	108.000	-	-	-	-	2	11	12.270	
C. de Gómez	1ª	524.120	20	50	80	96	100	100	524.120	
	2ª	224.500	-	-	-	-	67	67	150.280	
Casilda	1ª	493.800	38	90	97	97	100	100	493.800	
	2ª	190.900	4	13	20	37	51	62	118.990	
Rafaela	1ª	528.000	8	23	44	75	84	87	461.000	
	2ª	232.000	-	-	-	38	52	60	140.060	
V. Tuerto	1ª	330.000	42	82	85	85	85	97	320.100	
	2ª	79.000	-	-	-	-	8	15	11.850	
SANTA FE	17/18	2.851.020	17	39	51	64	75	80	2.294.210	
	16/17	2.957.363	21	32	43	60	78	86	-	
CATAMARCA		29.600	-	-	-	-	-	-	-	
CORRIENTES		20.000	-	-	-	-	-	-	-	
Pcia. R.S. Peña (CHACO)		220.000	-	-	-	-	-	-	-	
Charata (CHACO)		264.000	-	-	-	-	-	-	-	
FORMOSA		25.000	-	-	-	-	-	-	-	
JUJUJ		7.238	-	-	-	-	-	-	-	
MISIONES		1.550	-	-	-	-	-	-	-	
SALTA		463.800	-	-	-	-	-	-	-	
SAN LUIS	1º	296.100	23	54	64	65	70	80	236.880	
	2º	5.200	-	-	2	5	8	10	520	
S. ESTERO		150.000	10	10	15	15	22	29	43.430	
Quimilí (S. del ESTERO)		740.000	-	-	-	-	4	5	36.930	
TUCUMAN		203.200	-	-	-	-	-	1	1.690	
TOTAL PAIS	17/18	16.844.953	15	28	41	48	56	62	10.387.780	
	16/17	18.056.462	15	26	39	50	61	70	-	

(*) Cifras provisorias

Las áreas están expresadas en hectáreas

ESTIMACIONES AGRICOLAS

Ministerio de Agroindustria



AVANCE DE LA SIEMBRA DE SORGO									
CAMPAÑA: 2017/2018 (*)									
DELEGACION		AREA A SEMBRAR Ha	09/11 %	16/11 %	23/11 %	30/11 %	07/12 %	15/12 %	AREA SEMBRADA Ha
Bahía Blanca		4.000	-	-	-	47	80	91	3.630
Bolívar		-	-	-	-	-	-	-	-
Bragado		7.800	60	100	100	100	100	100	7.800
General Madariaga		650	-	-	-	-	-	-	-
Junín		14.900	-	-	10	10	15	88	13.100
La Plata		8.500	7	17	22	25	58	61	5.185
Lincoln		13.400	-	-	45	85	93	100	13.400
Pehuajó		2.650	54	60	90	95	97	100	2.650
Pergamino		10.100	80	80	85	89	100	100	10.100
Pigüé		67.785	20	50	52	52	52	52	35.248
Salliqueló		35.000	-	-	10	10	11	25	8.750
Tandil		6.300	-	-	-	-	-	-	-
T.Arroyos		-	-	-	-	-	-	-	-
25 de Mayo		7.000	-	-	5	8	10	30	2.100
BUENOS AIRES	17/18	178.085	16	30	38	42	47	57	101.963
	16/17	190.510	9	15	25	46	61	82	-
Laboulaye		15.500	21	30	35	46	75	90	13.950
M. Juárez		11.500	5	48	68	69	80	90	10.350
Río Cuarto		8.630	-	47	100	100	100	100	8.630
S. Francisco		20.870	-	-	15	20	22	35	7.305
Villa María		21.300	-	-	10	10	12	21	4.560
CORDOBA	17/18	77.800	5	18	35	39	47	58	44.795
	16/17	97.350	4	14	23	56	77	87	-
Paraná		58.000	11	37	47	58	69	78	44.979
R. del Tala		54.000	11	37	50	50	57	57	30.974
ENTRE RIOS	17/18	112.000	11	37	48	54	63	68	75.953
	16/17	121.400	42	62	87	87	89	91	-
General Pico		3.200	-	-	-	-	-	54	1.720
Santa Rosa		41.000	-	-	-	5	8	16	6.638
LA PAMPA	17/18	44.200	-	-	-	5	7	19	8.358
	16/17	31.900	-	-	3	9	13	21	-
Avellaneda		50.200	50	58	60	62	63	63	31.601
C. de Gómez		12.400	25	45	55	60	65	65	8.060
Casilda		4.200	36	100	100	100	100	100	4.200
Rafaela		45.000	10	25	40	66	83	85	38.205
V. Tuerto		3.470	78	100	100	100	100	100	3.470
SANTA FE	17/18	115.270	32	47	54	66	74	74	85.536
	16/17	113.030	13	29	41	56	67	74	-
CATAMARCA		300	-	-	-	-	-	-	-
CORRIENTES		4.000	-	-	-	-	-	-	-
CHACO (Pcia. R. S. Peña)		25.000	-	-	-	-	-	-	-
CHACO (Charata)		23.990	-	-	-	-	-	-	-
FORMOSA		49.000	-	-	-	-	-	-	-
JUJUY		-	-	-	-	-	-	-	-
MISIONES		-	-	-	-	-	-	-	-
SALTA		-	-	-	-	-	-	-	-
SAN LUIS		12.650	22	31	48	49	55	60	7.590
SGO. del ESTERO		27.500	-	-	14	15	26	34	9.345
SGO. del ESTERO (Quimilí)		80.800	-	-	-	-	-	1	1.147
TUCUMAN		4.200	-	-	-	-	-	-	-
TOTAL PAIS	17/18	754.795	11	22	29	34	39	44	334.687
	16/17	728.280	10	19	29	39	49	58	-

(*) Cifras Provisorias
Las AREAS están expresadas en hectáreas.
ESTIMACIONES AGRICOLAS
Ministerio de Agroindustria



AVANCE DE LA COSECHA DE TRIGO

CAMPAÑA: 2017/2018(*)

DELEGACION		AREA SEMBRADA Ha	09/11 %	16/11 %	23/11 %	30/11 %	07/12 %	14/12 %	AREA PERDIDA Ha	AREA COSECHADA Ha
Bahía Blanca	T. Pan	96.175	-	-	-	-	-	-	-	-
	T. Fideos	1.000	-	-	-	-	-	-	-	-
Bolívar	T. Pan	71.000	-	-	-	-	-	-	-	-
	T. Fideos	3.000	-	-	-	-	-	-	-	-
General Madariaga		136.000	-	-	-	-	10	40	-	54.400
Bragado		22.850	-	-	-	-	-	18	380	4.000
Junín		108.000	-	-	-	-	-	13	1.000	13.600
La Plata		13.500	-	-	-	-	-	3	500	360
Lincoln		45.400	-	-	-	-	-	3	1.430	1.240
Pehuajó	T. Pan	93.400	-	-	-	-	-	12	8.800	10.240
	T. Fideos	-	-	-	-	-	-	-	-	-
Pergamino		112.600	-	-	-	21	55	93	-	104.340
Pigüé	T. Pan	337.000	-	-	-	-	-	-	-	-
	T. Fideos	9.100	-	-	-	-	-	-	-	-
Salliqueló	T. Pan	122.500	-	-	-	-	-	-	-	-
	T. Fideos	1.700	-	-	-	-	-	-	-	-
Tandil	T. Pan	248.750	-	-	-	-	-	-	7.462	-
	T. Fideos	9.710	-	-	-	-	-	-	389	-
T.Arroyos	T. Pan	423.900	-	-	-	-	-	-	40.000	-
	T. Fideos	28.140	-	-	-	-	-	-	4.000	-
25 de Mayo		106.100	-	-	-	-	-	-	-	-
BUENOS AIRES	17/18	1.989.825	-	-	-	1	4	10	63.961	188.180
	16/17	2.354.200	0	-	-	0	1	9	-	-
Laboulaye		140.000	-	-	-	8	33	70	-	98.500
M. Juárez		338.300	-	-	12	44	62	85	34.000	257.320
Río Cuarto		150.000	-	-	1	29	49	84	-	126.650
S. Francisco		595.970	-	-	-	10	20	60	-	357.580
Villa María		315.850	-	-	6	42	76	86	-	272.040
CORDOBA	17/18	1.540.120	-	-	4	25	44	74	34.000	1.112.090
	16/17	1.580.050	-	5	15	31	70	94	-	-
Paraná		126.800	12	36	50	70	100	100	1.500	125.300
R. del Tala		245.000	-	1	22	45	67	93	2.800	225.460
ENTRE RIOS	17/18	371.800	4	13	32	54	78	95	4.300	350.760
	16/17	375.800	-	7	16	30	68	89	-	-
General Pico		98.100	-	-	-	-	-	9	4.900	8.000
Santa Rosa		186.450	-	-	-	-	-	-	-	-
LA PAMPA	17/18	284.550	-	-	-	-	-	3	4.900	8.000
	16/17	381.900	-	-	-	-	6	19	-	-
Avellaneda		148.500	38	60	83	92	98	100	-	148.500
C. de Gómez		287.500	-	-	-	81	100	100	-	287.500
Casilda		165.800	-	-	14	44	88	100	-	165.800
Rafaela		273.000	-	15	48	75	94	100	5.000	268.000
V. Tuerto		72.000	-	-	-	10	75	92	9.360	57.630
SANTA FE	17/18	946.800	6	14	30	70	94	99	14.360	927.430
	16/17	943.900	8	13	25	48	75	98	-	-
CATAMARCA		15.600	20	55	75	90	100	100	920	14.680
CORRIENTES		-	-	-	-	-	-	-	-	-
CHACO (Charata)		98.500	68	81	93	100	100	100	5.970	92.530
CHACO (Pcia. R. S. Peña)		46.140	75	93	100	100	100	100	550	45.590
FORMOSA		-	-	-	-	-	-	-	-	-
JUJUY		3.435	75	80	94	97	100	100	-	3.440
MISIONES		-	-	-	-	-	-	-	-	-
SALTA		84.700	70	80	90	95	100	100	6.610	78.090
SAN LUIS	T. Pan	10.050	-	-	5	24	40	60	1.200	5.310
	T. Fideos	600	-	-	40	100	100	100	-	600
SGO. del ESTERO		81.500	66	80	93	100	100	100	-	81.500
SGO. del ESTERO (Quimilí)		322.700	30	60	80	90	96	100	-	321.800
TUCUMAN	T. Pan	125.800	31	57	74	90	100	100	3.840	121.960
	T. Fideos	8.950	24	55	59	97	100	100	650	8.300
TOTAL PAIS	17/18	5.931.070	7	12	19	34	46	58	141.261	3.360.260
	16/17	6.364.000	6	10	16	26	43	59	-	-

(*) Cifras Provisorias

Las AREAS están expresadas en hectáreas.

ESTIMACIONES AGRICOLAS

MINISTERIO de AGROINDUSTRIA



ESTADO DE LOS CULTIVOS
Y HUMEDAD DEL SUELO

HUMEDAD Y ESTADO DE LOS CULTIVOS

Desde el 08/12/17 hasta el 14/12/17

PROVINCIA	DELEGACION	TRIGO (pan)									
		Estadio Fenológico (*)					Estado General				Humedad
		E	C	F	L	M	MB	B	R	M	
BUENOS AIRES	BAHIA BLANCA	-	-	-	60	40	-	100	-	-	A
	BOLIVAR	-	-	-	100	-	-	100	-	-	A
	BRAGADO	-	-	-	10	90	-	100	-	-	A
	GENERAL MADARIAGA	-	-	-	100	-	-	82	18	-	A
	JUNIN	-	-	-	5	95	-	100	-	-	A
	LA PLATA	-	-	-	52	48	50	50	-	-	A
	LINCOLN	-	-	-	6	94	-	92	8	-	A
	PEHUAJO	-	-	-	-	100	-	100	-	-	A
	PERGAMINO	-	-	-	-	100	-	100	-	-	A
	PIGÜE	-	-	-	50	50	-	100	-	-	A
	SALLIQUELO	-	-	-	100	-	-	100	-	-	A
	TANDIL	-	-	-	100	-	-	84	5	-	A
	TRES ARROYOS	-	-	-	100	-	-	100	-	-	A
25 DE MAYO	-	-	-	-	-	-	-	-	-	-	
CORDOBA	LABOULAYE	-	-	-	15	85	-	70	25	5	A
	MARCOS JUAREZ	-	-	-	-	100	27	68	5	-	A
	RIO CUARTO	-	-	-	-	100	-	68	20	12	A
	SAN FRANCISCO	-	-	-	-	100	5	85	10	-	A/R
	VILLA MARIA	-	-	-	8	92	-	100	-	-	A
ENTRE RIOS	PARANA	-	-	-	-	-	-	-	-	-	-
	ROSARIO DEL TALA	-	-	-	-	100	23	56	16	6	E/A
LA PAMPA	GENERAL PICO	-	-	-	-	100	-	100	-	-	A
	SANTA ROSA	-	-	-	56	44	5	95	1	-	E/A
SANTA FE	AVELLANEDA	-	-	-	-	-	-	-	-	-	-
	CASILDA	-	-	-	-	-	-	-	-	-	-
	CANADA de GOMEZ	-	-	-	-	-	-	-	-	-	-
	RAFAELA	-	-	-	-	-	-	-	-	-	-
	VENADO TUERTO	-	-	-	-	100	-	70	30	-	A
CATAMARCA	CATAMARCA	-	-	-	-	-	-	-	-	-	-
CORRIENTES	CORRIENTES	-	-	-	-	-	-	-	-	-	-
CHACO	CHARATA	-	-	-	-	-	-	-	-	-	-
	Pcia. ROQUE SAENZ PENA	-	-	-	-	-	-	-	-	-	-
FORMOSA	FORMOSA	-	-	-	-	-	-	-	-	-	-
JUJUY	JUJUY	-	-	-	-	-	-	-	-	-	-
MISIONES	POSADAS	-	-	-	-	-	-	-	-	-	-
SALTA	SALTA	-	-	-	-	-	-	-	-	-	-
SAN LUIS	SAN LUIS	-	-	-	40	60	-	100	-	-	A
SANTIAGO DEL ESTERO	SANTIAGO DEL ESTERO	-	-	-	-	-	-	-	-	-	-
	QUIMILI	-	-	-	-	100	-	65	35	-	A/R/PS
TUCUMAN	TUCUMAN	-	-	-	-	-	-	-	-	-	-

Las cifras expresan porcentaje de la superficie del área sembrada.

Estado general: MB: Muy Bueno, B: Bueno, R: Regular, M: Malo.

Humedad: A: Adecuada, R: Regular, E: Exceso, I: Inundación, PS: Principio de Sequía, S: Sequía.

Estadio Fenológico: E: Emergencia; C: Crecimiento; F: Floración; L: Llenado; M: Madurez

(*) La sumatoria puede ser inferior a 100, correspondiendo la diferencia a siembras aún sin emerger.



HUMEDAD Y ESTADO DE LOS CULTIVOS

Desde el 08/12/17 hasta el 14/12/17

PROVINCIA	DELEGACION	MAIZ									GIRASOL											
		Estadio Fenológico					Estado General				Humedad	Estadio Fenológico (*)					Estado General				Humedad	
		E	C	F	L	M	MB	B	R	M		E	C	F	L	M	MB	B	R	M		
BUENOS AIRES	BAHIA BLANCA	100	-	-	-	-	-	92	-	-	A	80	20	-	-	-	-	100	-	-	A/S	
	BOLIVAR	77	-	-	-	-	-	100	-	-	A	98	-	-	-	-	-	67	-	-	A/I	
	BRAGADO	-	70	-	-	-	-	100	-	-	A	-	100	-	-	-	-	100	-	-	A	
	GENERAL MADARIAGA	7	93	-	-	-	-	100	-	-	PS	-	79	21	-	-	-	100	-	-	PS	
	JUNIN	16	84	-	-	-	-	100	-	-	A	-	-	-	-	-	-	-	-	-	-	
	LA PLATA	43	57	-	-	-	-	83	17	-	A/R	3	97	-	-	-	94	6	-	-	R	
	LINCOLN	3	97	-	-	-	-	100	-	-	A	-	100	-	-	-	-	100	-	-	A	
	PEHUAJO	-	100	-	-	-	-	100	-	-	A/R	-	100	-	-	-	100	-	-	-	A	
	PERGAMINO	-	100	-	-	-	-	100	-	-	A	-	100	-	-	-	-	100	-	-	A	
	PIGUE	80	20	-	-	-	-	72	28	-	A	58	42	-	-	-	-	72	28	-	A	
	SALLIQUELO	-	53	-	-	-	-	-	-	-	E/A	-	100	-	-	-	-	41	-	-	E/A	
	TANDIL	18	82	-	-	-	-	-	-	-	A	-	100	-	-	-	-	54	-	-	A	
	TRES ARROYOS	-	-	-	-	-	-	-	-	-	-	-	-	-	-	-	-	-	-	-	-	
25 DE MAYO	-	-	-	-	-	-	-	-	-	-	-	-	-	-	-	-	-	-	-	-		
CORDOBA	LABOULAYE	7	57	37	-	-	-	62	38	-	A	-	80	20	-	-	-	54	46	-	R/PS	
	MARCOS JUAREZ	1	66	32	-	-	-	5	78	17	R	-	65	35	-	-	-	100	-	-	A/R	
	RIO CUARTO	30	70	-	-	-	-	100	-	-	A/R	-	100	-	-	-	-	100	-	-	A/R	
	SAN FRANCISCO	20	80	-	-	-	-	70	30	-	A/R	-	-	-	-	-	-	-	-	-	-	
	VILLA MARIA	0	100	-	-	-	-	100	-	-	A	-	-	-	-	-	-	-	-	-	-	
ENTRE RIOS	PARANA	7	44	27	18	-	-	94	3	-	R/PS	-	-	100	-	-	-	100	-	-	A	
	ROSARIO DEL TALA	5	30	65	-	-	-	-	-	-	R/PS	-	100	-	-	-	-	-	-	-	A	
LA PAMPA	GENERAL PICO	40	60	-	-	-	-	100	-	-	A/PS	32	68	-	-	-	-	100	-	-	PS	
	SANTA ROSA	42	58	-	-	-	-	94	-	-	A	42	58	-	-	-	-	81	19	-	A	
SANTA FE	AVELLANEDA	-	5	41	45	9	-	77	23	-	A/R	-	-	26	57	18	-	80	20	-	A/E/R	
	CASILDA	2	84	14	-	-	-	82	18	-	R/PS	-	-	-	-	-	-	-	-	-	-	
	CAÑADA de GOMEZ	-	72	28	-	-	-	48	38	12	2	A/PS	-	-	33	68	-	24	57	20	-	E/A
	RAFAELA	-	20	67	13	-	-	100	-	-	R	-	-	14	86	-	-	70	30	-	A	
	VENADO TUERTO	3	90	-	-	-	-	100	-	-	A	-	20	80	-	-	-	100	-	-	A	
CATAMARCA	CATAMARCA	-	-	-	-	-	-	-	-	-	-	-	-	-	-	-	-	-	-	-	-	
CORRIENTES	CORRIENTES	-	-	-	-	-	-	-	-	-	-	-	-	-	-	-	-	-	-	-	-	
CHACO	CHARATA	-	-	-	-	-	-	-	-	-	-	-	-	-	86	14	29	46	25	0	R	
	ROQUE SAENZ PENA	-	-	-	-	-	-	-	-	-	-	-	-	6	88	7	14	55	31	-	A/R	
FORMOSA	FORMOSA	-	-	-	-	-	-	-	-	-	-	-	-	-	-	-	-	-	-	-	-	
JUJUY	JUJUY	5	-	-	-	-	-	100	-	-	-	-	-	-	-	-	-	-	-	-	-	
MISIONES	POSADAS	-	-	-	-	-	-	-	-	-	-	-	-	-	-	-	-	-	-	-	-	
SALTA	SALTA	1	-	-	-	-	-	100	-	-	-	-	-	-	-	-	-	-	-	-	-	
SAN LUIS	SAN LUIS	12	89	-	-	-	-	100	-	-	A	-	100	-	-	-	-	100	-	-	A	
	SANTIAGO DEL ESTERO	-	100	-	-	-	-	100	-	-	A/R	-	-	-	-	-	-	-	-	-	-	
SANTIAGO DEL ESTERO	QUIMILI	100	-	-	-	-	-	100	-	-	A/R/PS	-	-	-	-	100	-	77	23	0	-	
	TUCUMAN	-	-	-	-	-	-	-	-	-	-	-	-	-	-	-	-	-	-	-	-	

Las cifras expresan porcentaje de la superficie del área sembrada.

Estado general: MB: Muy Bueno, B: Bueno, R: Regular, M:Malo.

Humedad: A: Adecuada, R: Regular, E: Exceso, I: Inundación, PS: Principio de Sequía, S: Sequía.

Estadio Fenológico: E: Emergencia; C:Crecimiento; F: Floración; L: Llenado; M: Madurez

(*) La sumatoria puede ser inferior a 100, correspondiendo la diferencia a siembras aún sin emerger.